



ΕΛΛΗΝΙΚΗ ΔΗΜΟΚΡΑΤΙΑ
ΕΘΝΙΚΟ ΜΕΤΣΟΒΙΟ ΠΟΛΥΤΕΧΝΕΙΟ
ΓΕΝΙΚΗ ΔΙΕΥΘΥΝΣΗ ΤΕΧΝΙΚΩΝ ΥΠΗΡΕΣΙΩΝ
ΔΙΕΥΘΥΝΣΗ ΤΕΧΝΙΚΩΝ ΥΠΗΡΕΣΙΩΝ

Ηρώων Πολυτεχνείου 9, Πολυτεχνειούπολη Ζωγράφου 15780, Τ 2107722399 ☎ 2107721208

Ζωγράφου, 18.9.2024

Για την Ιστοσελίδα του ΕΜΠ και το Ηλεκτρονικό Ταχυδρομείο

ΑΝΑΚΟΙΝΩΣΗ

για προσωρινές κυκλοφοριακές ρυθμίσεις εντός της
Πολυτεχνειούπολης Ζωγράφου λόγω έργων

Το Τμήμα Εκτέλεσης Έργων της Διεύθυνσης Τεχνικών Υπηρεσιών ενημερώνει τα μέλη της Πολυτεχνειακής κοινότητας ότι θα εφαρμοστούν προσωρινές κυκλοφοριακές ρυθμίσεις εντός της Πολυτεχνειούπολης Ζωγράφου από τη **Δευτέρα 23 Σεπτεμβρίου 2024** και έως την ολοκλήρωση των εργασιών του έργου «**Αποκατάσταση ασφαλτικών οδοστρωμάτων-Τμήμα Α**», η οποία εκτιμάται ότι θα είναι στις **8.12.2024**.

Σύμφωνα με το συνημμένο χάρτη, το έργο θα εκτελείται στην **ΚΟΚΚΙΝΗ ΓΡΑΜΜΗ**, περιοχή η οποία θα είναι περιφραγμένη και ως εκ τούτου, για λόγους ασφαλείας δεν θα επιτρέπεται εντός αυτής, η κυκλοφορία πεζών και αυτοκινήτων/δίκυκλων.

Έχει προβλεφθεί η τοποθέτηση ειδικής οδικής σήμανσης στους κόμβους του οδικού δικτύου της Πολυτεχνειούπολης, προκειμένου να είναι δυνατή η πρόσβαση σε όλα τα κτίρια της Πολυτεχνειούπολης. **Είναι αυτονόητο ότι για την ασφάλεια όλων μας και την αποφυγή καθυστερήσεων στις μετακινήσεις μας, θα πρέπει να τηρούνται αυστηρά όλα τα προσωρινά μέτρα κυκλοφορίας, ενώ η στάθμευση θα πρέπει αυστηρά να γίνεται στους προβλεπόμενους χώρους και όχι επί των οδών κυκλοφορίας.**

Καθ' όλη τη διάρκεια εκτέλεσης των έργων, η **Πύλη Κοκκινοπούλου** θα παραμείνει **ΚΛΕΙΣΤΗ**, ενώ η πρόσβαση στην Πολυτεχνειούπολη Ζωγράφου θα είναι εφικτή:

- από την **Πύλη Κατεχάκη**, (όλο το εικοσιτετράωρο), και
- από την **Πύλη Ζωγράφου**, (κατά τις ώρες 06:30 – 20:00).

ΤΡΟΠΟΠΟΙΗΣΗ ΤΗΣ ΛΕΩΦ. ΓΡΑΜΜΗΣ 242 ΜΠΛΕ ΓΡΑΜΜΗ

Καταργούμενες στάσεις (Κόκκινα σημεία χάρτη)

Θυρωρείο, Κοκκινοπούλου, Νέοι Φοιτητικοί Ξενώνες, Κτίριο Πολιτικών Μηχανικών

Ισχύουσες στάσεις (Πράσινα σημεία χάρτη)

Πύλη Κατεχάκη, Κτίριο Ναυπηγών, Ιατρείο, Κτίρια Ηλεκτρολόγων – Μεταλλειολόγων, Φοιτητική Εστία, Κτίριο Τοπογράφων

Εγκρίνεται

Ο Αντιπρόεδρος Οικονομικών,
Υποδομών & Ανάπτυξης

Νικόλαος Λαγαρός
Καθηγητής ΕΜΠ

Συμφωνώ

Η Προϊσταμένη
της Διευθύνουσας Υπηρεσίας

Ελπινίκη Βογιατζή
πολιτικός μηχανικός
Αναπληρώτρια προϊσταμένη
της Δ/σης Τεχνικών Υπηρεσιών

Ο αν. προϊστάμενος του Τμήματος
Εκτέλεσης Έργων

Ιωάννης Κοντός
μηχανολόγος μηχανικός τε, MSc

ΚΥΚΛΟΦΟΡΙΑΚΕΣ ΠΑΡΑΚΑΜΨΕΙΣ

Υπόμνημα

- 🔴 ΔΙΑΚΟΠΗ ΚΥΚΛΟΦΟΡΙΑΣ
- 🟢 ΕΝ ΙΣΧΥ ΣΤΑΣΕΙΣ
- 🔴 ΚΑΤΑΡΓΟΥΜΕΝΕΣ ΣΤΑΣΕΙΣ
- 🔵 ΝΕΑ ΔΙΑΔΡΟΜΗ 242

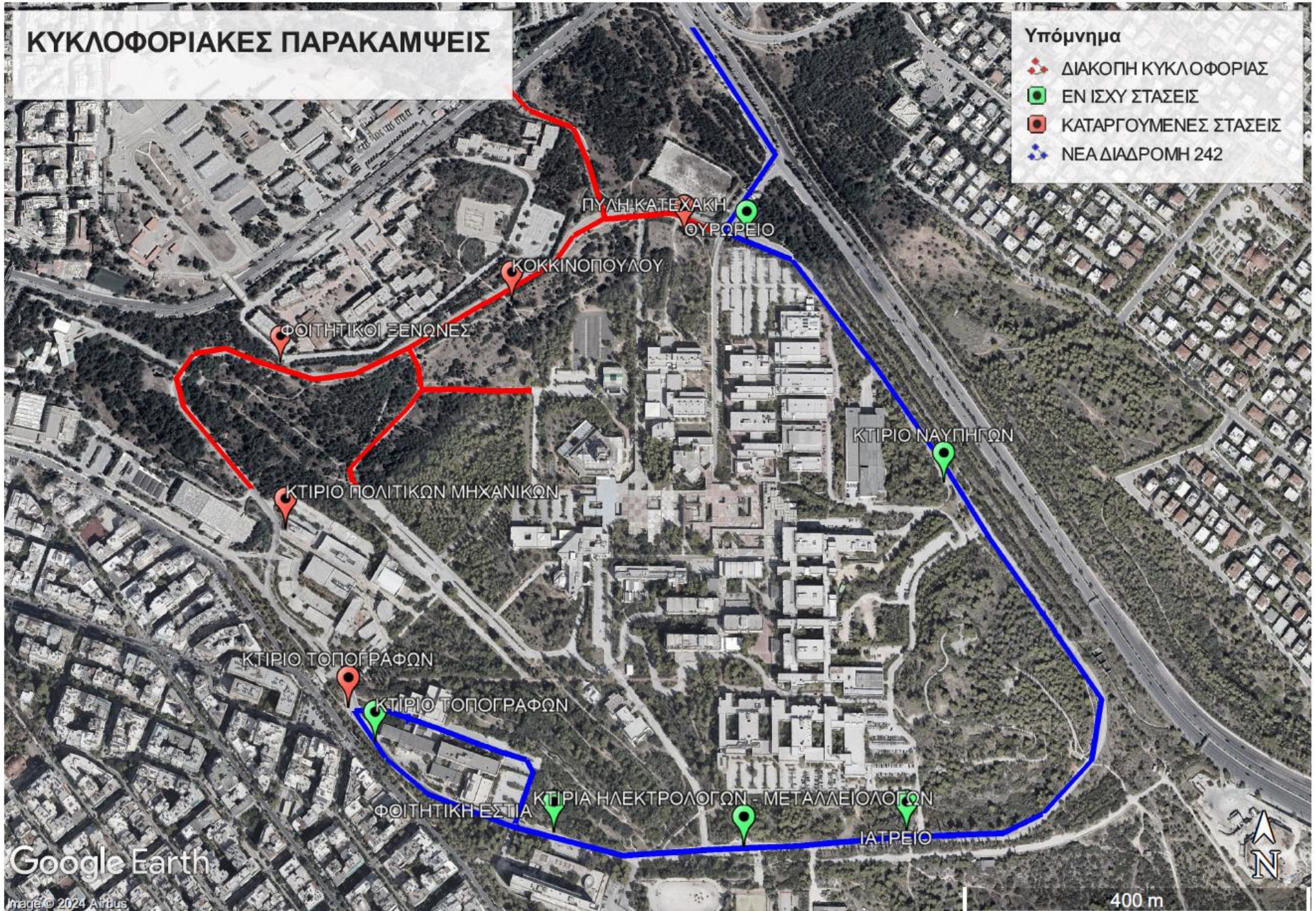

Google Earth

Image © 2024 Airbus

400 m

